

ROMANIA
JUDETUL PRAHOVA
COMUNA IZVOARELE
COMISIA SPECIALA PENTRU INTOCMIREA /ACTUALIZAREA INVENTARULUI BUNURILOR CARE
ALCATUIESC DOMENIUL PUBLIC SI PRIVAT AL UAT, CONSTITUITA PRIN DISPOZITIA NR. 214/2020

Anexa la Hotatarea nr. 11/25.03.2021

INVENTARUL

UNOR ELEMENTE DE PATRIMONIU IN DOMENIUL PRIVAT AL COMUNEI IZVOARELE JUDETUL PRAHOVA

(Art.357 Cod administrativ)

NR. CRT.	CODUL DE CLSIFICARE	DENUMIREA BUNULUI	ELEMENTE DE IDENTIFICARE	ANUL DOBANDIRII	VALOARE DE INVENTAR (LEI)	SITUATIE JURIDICA
1.		Imobil (teren)	Suprafata 1362 mp., extravilan, T.21,Ps 327, sat Izvoarele (pct. Drum tehnologic), Com.Izvoarele, jud. Prahova		1362 lei (1 leu/mp)	Demers care continua in executarea hotararii consiliului local nr. 24 / 27.06.2011 prin care se aproba inventarierea terenurilor din vecinatatea albiei riului Teleajen

Comisia de inventariere constituita prin Dispozitia nr. 214/2020 : Presedinte RADULESCU ANDA ILEANA

1. CONSTANTIN LAURA

2. DIACONU CĂTĂLIN

3. MEZHEA DAHIELA

4. TOADER EUGENIA

ANEXA NR 1 LA HCL 11/25.03.2021

PLAN DE SITUATIE SCARA 1 : 500

Com.Izvoarele, sat Izvoarele, T.21, Parcela 327, jud.Prahova, extravilan
S = 1 362 mp
Propr.: Comuna Izvoarele

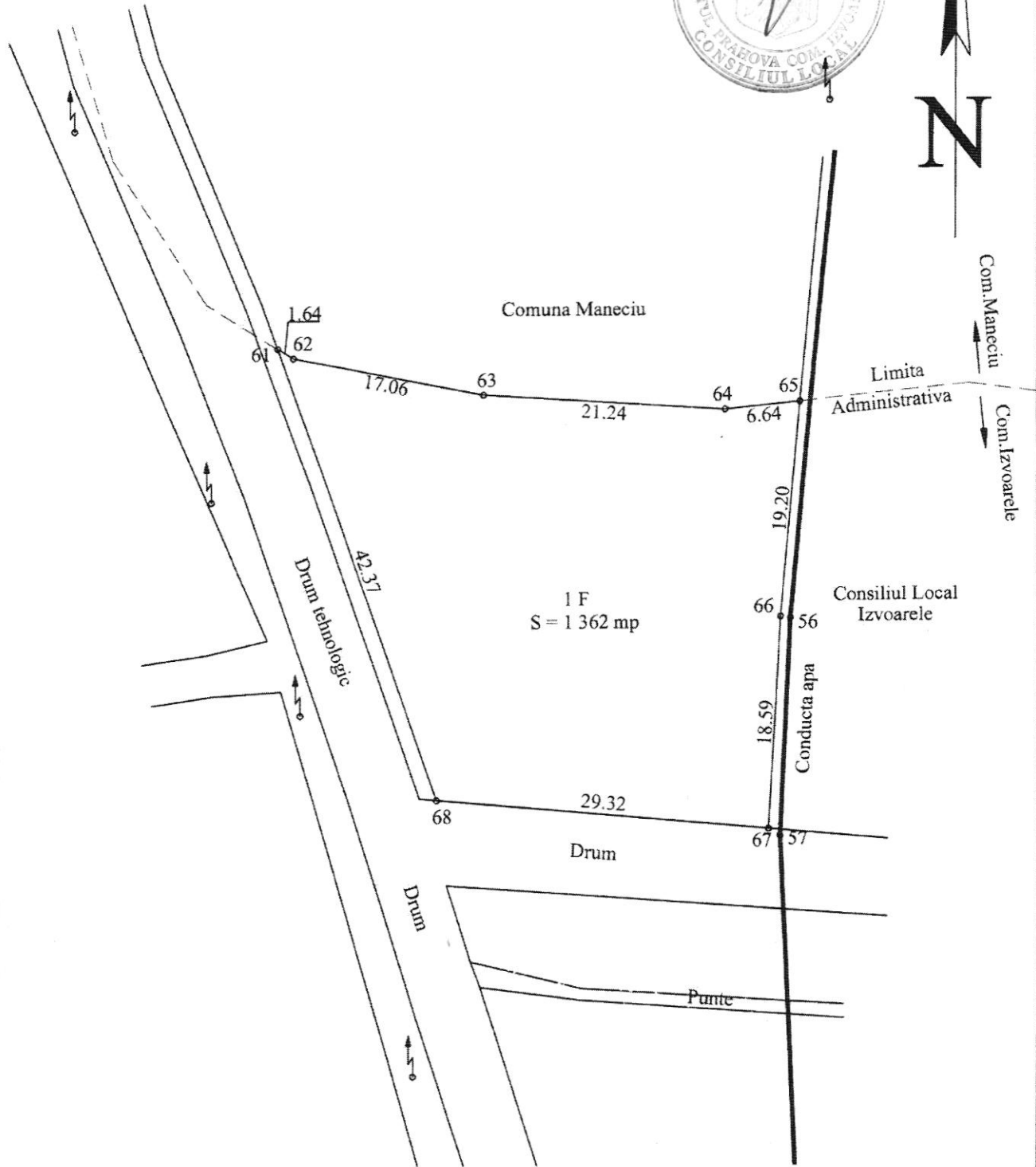

INTOCMIT :
S.C. PUR TOPO S.R.L.

HOTĂRÂRE

Privind aprobarea inregistrării unui teren în inventarul
domeniului privat al comunei

Consiliul Local al Comunei Izvoarele ,judetul Prahova;

Având în vedere referatul de aprobare al primarului comunei Izvoarele, înregistrat cu nr. 2645 / 05.03.2021, Proiectul de hotărâre nr. 2646/ 05.03.2021 inițiat de primarul comunei Izvoarele și Raportul de specialitate nr. 2647 / 05.03.2021 întocmit de compartimentul de specialitate ;

În temeiul prevederilor art. 129 alin. (2), lit. b), lit. d) și lit. e), alin. (7), litera n), alin. (9), lit. c), art. 89 alin. (8), precum și ale art 196 alin (1) lit a) din Ordonanța de Urgență a Guvernului nr. 57/2019, privind Codul administrativ, cu modificările și completările ulterioare,

HOTĂRĂȘTE :

Art. 1. Se aproba înregistrarea în inventarul domeniului privat al comunei Izvoarele și înscrierea provizorie la cartea funciara , a imobilului , teren , cu suprafața de 1362 mp, identificat în T 21,Ps 327, conform Plan de amplasament și delimitare imobil , ce constituie anexa ce face parte integrantă din prezenta hotărâre .

Art .2. Se aproba întocmirea Studiului de oportunitate și a caietului de sarcini pentru închirierea acestuia pentru activități economice .

Art.3. Prezenta hotărâre se duce la îndeplinire de primarul comunei și se aduce la cunoștința publică de către secretarul comunei .

Data în Izvoarele, azi 25.03.2021

Nr.11

PREȘEDINTE DE ȘEDINȚĂ,

CORNEA GHEORGHE

Contrasemneaza,
Secretar general UAT – Diaconu Florica

